

TARIFS POSTAUX en USAGES du 05/01/1942 au 28/02/1945

Tarifs du 5 janvier 1942

Lettres et paquets clos (maxi 3kg)

Jusqu'à 20g	1fr50
Au dessus de 20g à 50g	2fr.
Au dessus de 50g à 100g	3fr.
Par 100g en + jusqu'à 500g	+ 1fr.
Par 500g en + jusqu'à 3000g	+2fr.

Tableau à nouveau simplifié.

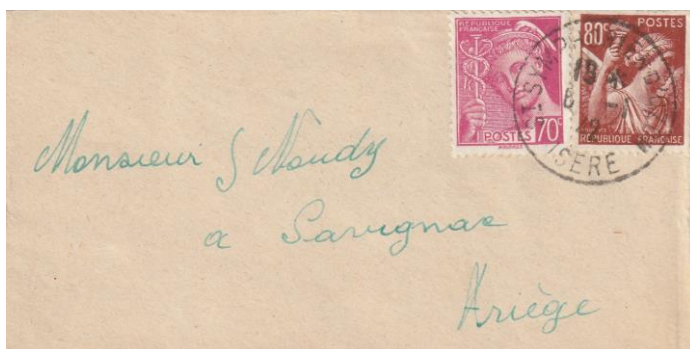

1^{er} échelon lettre, 2^{ème} jour du tarif de 1942

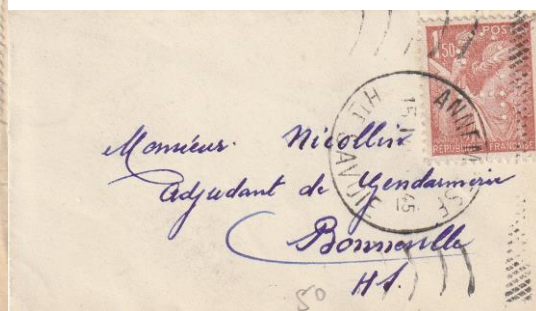

1^{er} échelon timbre perforé CL
Crédit Lyonnais



Suite des illustrations page suivante.

**1^{er} échelon timbre
5 fois 40c.**



Cartes postales

Illustrées avec 5 mots au plus	60 cent.
Ordinaires ou illustrées	1fr20



Imprimés

En nombre

Jusqu'à 20g	40 cent.
-------------	----------

Ordinaires (maxi 3kg)

Jusqu'à 20g	50 cent.
Au dessus de 20g à 50g	70 cent.
Au dessus de 50g à 100g	1fr20
Au dessus de 100g à 200g	2fr.
Au dessus de 200g à 300g	2fr70
Au dessus de 300g à 400g	3fr40
Au dessus de 400g à 500g	4fr.
Par 500g en + jusqu'à 2kg5	+2fr.
de 2kg5 à 3kg	13fr.
Urgents	+40 cent.

Echantillons - Paquets non clos

Tarif des imprimés ordinaires

Journaux

	50g	100g	150g	200g	+ par 100g
Ordinaires	40 cent.	50 cent.	60 cent.	70 cent.	10 cent.
Non routés	30 cent.	40 cent.	50 cent.	60 cent.	10 cent.
Routés ou « hors sac »	12 cent.	20 cent.	30 cent.	40 cent.	10 cent.

Factures et assimilés

Jusqu'à 20g	1fr20
-------------	-------

Livrets cadastraux

Jusqu'à 250g	3fr.
--------------	------

Cartes de visite

Annotations comme imprimés	Tarif imp.
Cinq mots	60 cent.
Autres	Tarif lettres

Voir illustrations ci-dessous.



Carte de visite assimilée à imprimé 1^{er} échelon soit 40c.



Carte de visite 5 mots de politesse soit 60c.



Carte de visite 5 mots de politesse soit 60c. le 4^{ème} jour

Imprimés illustrés Assimilés aux cartes de visite

Imprimés électoraux : tarif des imprimés ordinaires

Avertissements et Avis des administrations financières ...Inchangé

Exprès

Dans commune avec Poste	6fr.
Toute autre commune	12fr.

Valeurs à recouvrer

Taxe de présentation Valeurs impayées	1fr50
---------------------------------------	-------

V.D. (valeurs déclarées)

Assurance	
Jusqu'à 1000fr.	1fr.
En plus par 1000fr.	+ 50 cent.

Recommandation

Lettres et paquets clos, cartes postales à 1fr20 envoi de V.D. et VAR	3fr.
A.O. (autres objets)	2fr.



**Recommandé au 1^{er} échelon
de la lettre soit 1fr50 + 3fr**



Recommandé au 2^{ème} échelon de la lettre soit 2fr. + 3fr

Suite des illustrations page suivante



Recommandé au 3^{ème} échelon de la lettre soit 3fr. + 3fr

Taxes

Mini perception journaux et périodiques	30 cent.
Mini perception Autres	50 cent.

Poste restante

Journaux et périodiques	30 cent.
Autres objets	50 cent.
Abonnement voyageurs de commerce	30fr.
Abonnement autres personnes	60fr.

Pneus

Jusqu'à 7g	3fr.
De 7 à 15g	4fr.
De 15 à 30g	5fr.

Cécogrammes

Par kilogramme	10 cent.
----------------	----------

Avis de Réception (A.R.)

Lors du dépôt	1fr50
Après le dépôt	3fr.

Tarif du 25 juin 1942

Colis postaux de Paris pour Paris

Acheminement	
Moins de 5kg	4fr80
de 5 à 10kg	6fr90
de 10 à 20kg	8fr60

Envois en nombre	
Moins de 5kg	4fr70
de 5 à 10kg	6fr80
de 10 à 20kg	8fr50

	0,3kg	0,5kg	0,7kg	1kg
Réclame	1fr30	2fr.	3fr10	3fr80

	500fr.	1000fr.	2000fr.
Remboursement	2fr20	4fr40	5fr20
Amené à domicile	3fr20	3fr20	3fr20
Valeur déclarée par 500fr.	1fr70		

Tarif du 28 août 1942

Abonnement aux émissions de timbres-poste (création)

Taxe annuelle	50fr.
---------------	-------

Du 1^{er} octobre 1942 au 30 septembre 1943

Tarif du 5 septembre 1942

Paquets

A l'adresse des militaires et marins sous les drapeaux

Jusqu'à 300g	Tarif échantillons
Au dessus de 300 à 1kg	3fr.
Au dessus de 1kg à 2kg	4fr50
Au dessus de 2kg à 3kg	6fr.

Tarif du 1^{er} février 1943

Colis postaux (droit de timbre compris)

	3kg	5kg	10kg
Acheminement	8fr60	11fr40	18fr10

Acheminement	Jusqu'à 400km	Jusqu'à 700km	Au-delà de 700km
De 10 à 15kg	24fr.	26fr.	27fr80

Acheminement	Jusqu'à 400km	Jusqu'à 700km	Au-delà de 700km
De 15 à 20kg	30fr50	32fr20	33fr80

	Jusqu'à 10kg	Jusqu'à 15kg	Jusqu'à 20kg
Factage Exprès	3fr.	4fr30	4fr70
Colis encombrants	7fr80	11fr70	15fr60

Remboursement taxe fixe	4fr10
+ par 500 jusqu'à 1000fr	2fr50
Par 1000 jusqu'à 3000fr	2fr50
Plus de 3000 jusqu'à 5000fr	15fr.
VD intérêt à la livraison par 1000	1fr.

Tarif du 1^{er} octobre 1943

Abonnement aux émissions de timbres-poste

Taxe annuelle réduite	20fr.
-----------------------	-------

Pour des abonnements ne comportant que des unités comprises dans la catégorie A (valeur de l'unité inférieure à 10fr.)

Tarif du 20 février 1944

Paquets non clos

Adressés sous un numéro FELSPPOST aux ouvriers français occupés dans les services allemands.

Jusqu'à 1kg	6fr.
-------------	------

Abrogées par l'ordonnance du 8/12/1944

Adressés aux membres de la Légion des Volontaires Français (LVF)

Jusqu'à 100g	Franchise
De 100g à 1kg	6fr.

Abrogées par l'ordonnance du 8/12/1944

Tarif du 15 janvier 1945

Colis postaux

	3kg	5kg	10kg
Acheminement	13fr70	18fr40	28fr90

Acheminement	Jusqu'à 400km	Jusqu'à 700km	Au-delà de 700km
De 10 à 15kg	38fr90	42fr20	45fr30

Acheminement	Jusqu'à 400km	Jusqu'à 700km	Au-delà de 700km
De 15 à 20kg	49fr80	52fr70	55fr30

	Jusqu'à 10kg	Jusqu'à 15kg	Jusqu'à 20kg
Factage Express	5fr.	7fr20	7fr80
Colis encombrants	13fr20	19fr80	26fr40

Remboursement taxe fixe	5fr.
+droit de timbre	1fr10
+ par 500 jusqu'à 1000fr	2fr50
Par 1000 jusqu'à 3000fr	2fr50
Plus de 3000 jusqu'à 5000fr	15fr.
Plus de 5000 jusqu'à 10000fr	27fr50
VD intérêt à la livraison par 1000	1fr.

Nous passerons ensuite aux premiers tarifs après la libération.

Guy SEVIN